2024

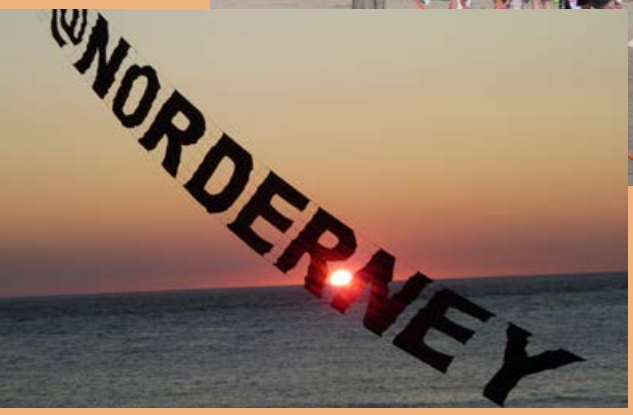

Weihnachtsferien-
Individuell
04.01. – 07.01.24

Haus am Weststrand

Freizeiten, Tagungen, Urlaub.

Buchung ab
13.09.2023

Herzlich willkommen am Weststrand!

Verbringen Sie unvergessliche Tage im Haus am Weststrand, direkt an der Uferpromenade an einem der schönsten Strände Deutschlands ...

Wir möchten dafür sorgen, dass Sie bei uns im Haus am Weststrand eine erholsame Zeit erleben. Mit diesem Katalog geben wir Ihnen alle Informationen über unser Haus und die angebotenen Freizeiten 2024. Viel Freude beim Durchblättern und Lesen. Wie schon in den letzten Jahren, so bereiten wir uns auch jetzt auf eine große Nachfrage vor. Darüber freuen wir uns sehr. Neue und bekannte Gäste sind uns gleichermaßen willkommen.

Von vornherein bitten wir Sie um Ihr Verständnis, wenn wir den einen oder anderen Buchungs- oder Zimmerwunsch nicht erfüllen können. Mit 52 Zimmern haben wir ein großes Haus, aber auch eine klar begrenzte Kapazität. Kommen Sie gerne auf uns zu.

Wir freuen uns auf Ihren Besuch!

Unser Haus
Lernen Sie uns kennen ... 04

Leitbild
Das macht uns und Ihren Urlaub besonders ... 08

Fragen & Antworten
Orientierung und Erläuterung 12

Alle Freizeiten
Termine, Details, Preise 15

Urlaub in guter Tradition

Das Haus am Weststrand ist modern und atmet gleichzeitig Geschichte: Es wurde 1894 von Frau Domänenrat Louise Hanebuth als vornehmes Logierhaus erbaut, im Jahr 1900 feierte Prinz Friedrich von Preußen in der „Villa Hanebuth" seinen 25. Geburtstag. Ab 1921 wurde es von der Stadt Gladbeck als Heim für Kinder aus bedürftigen Familien genutzt.

In den folgenden Jahren wurde das Haus stark umgebaut und ergänzt. Als die Zeit der Kinderheime auf Norderney vorbei ging, kaufte der Ev. Kirchenkreis Hattingen-Witten 1972 das Gebäude, renovierte es und machte daraus die „Familienferienstätte der Diakonie". Seit der Jahrtausendwende wurden die Gästezimmer noch einmal vollständig renoviert und mit Bädern und TV ausgestattet.

Seit 2003 heißt es „Haus am Weststrand" und beherbergt jedes Jahr fast 6.000 Gäste. Durch seine Lage direkt am großzügigen Sandstrand Norderneys in Sichtweite der Fährrouten ist es ein Blickfang für jeden Insel-Besucher.

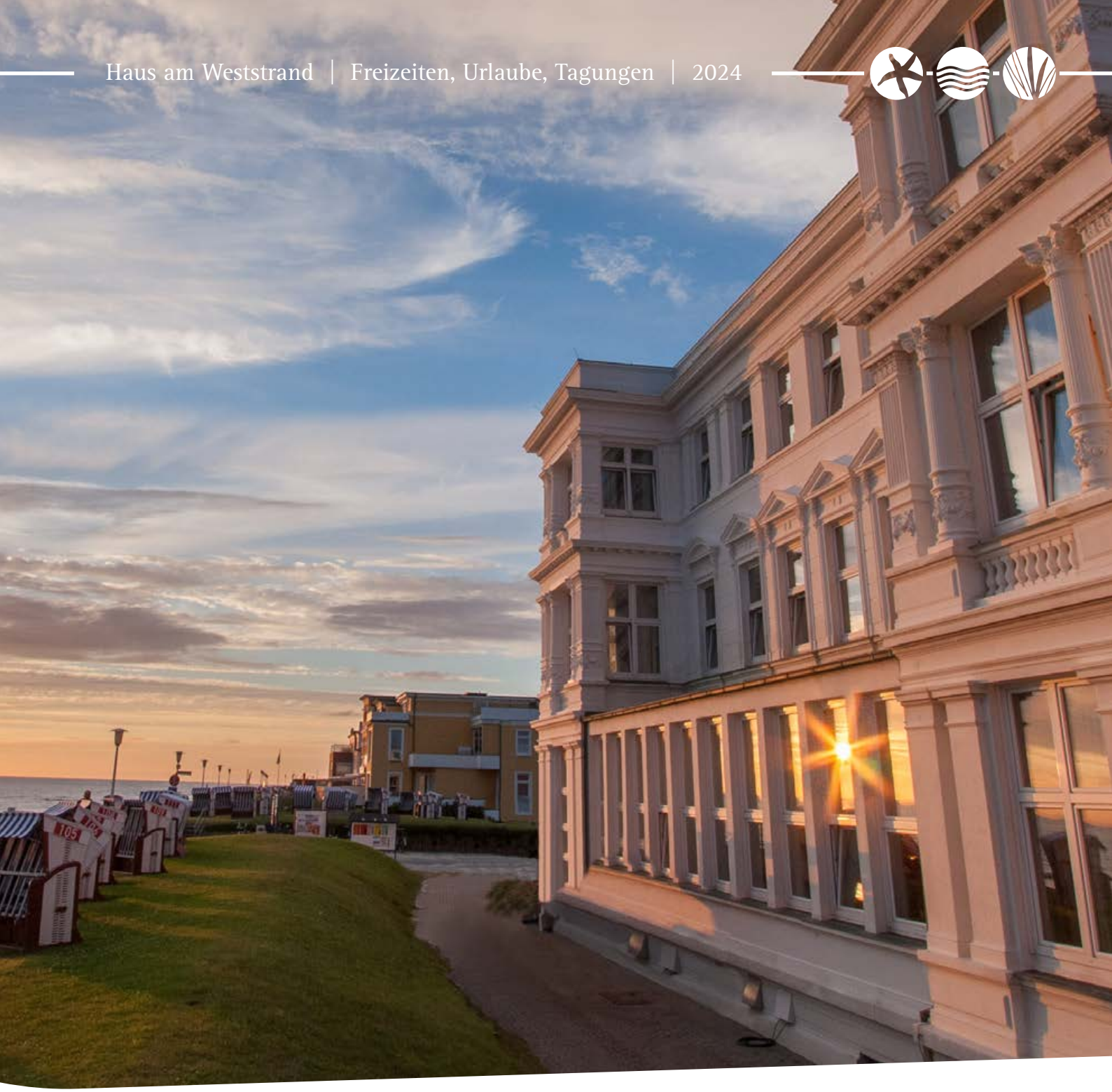

Haus am Weststrand

Erbaut	1894
Zimmer	52
Betten	91
Übernachtungen pro Jahr	24.000
Meter zum Strand	25
Windstärke im Herbst (bis zu)	9

Die Zimmer

Urlaub an der Nordsee – dazu gehören gemütliche, helle, freundliche Zimmer mit Dusche und WC, Flatscreen-TV und Telefon. Viele Zimmer bieten einen fantastischen Meerblick, einige einen behaglichen Erker, in dem Sie abends entspannt das Rauschen der Wellen genießen können. Damit Sie mit der Welt verbunden bleiben verfügt das Haus über kostenfreies WLAN für Ihr Notebook, Tablet oder Smartphone.

Wir sind flexibel: Fast alle Zimmer können als Einzel- oder Doppelzimmer genutzt werden. Und Zustellbetten oder Kinderbetten stehen auf Wunsch kostengünstig zur Verfügung. Alle Zimmer sind Nichtraucherzimmer. Mit Rücksicht auf Allergiker sind Haustiere nicht erlaubt.

Im Haus

stehen allen Gästen mehrere Freizeit- und Aufenthaltsräume zur Verfügung:

- zwei geräumige Aufenthaltsräume mit TV, Video und einer großen Spielesammlung
- eine Turn- und Gymnastikhalle mit mobiler Tischtennisplatte
- ein Spielzimmer für die Kleinsten
- ein Kreativraum
- Kicker & Billard
- ein Lesezimmer mit Blick auf das Meer
- ein Klavier
- eine Teeküche
- kostenloses WLAN im ganzen Haus

Außerdem stehen für die Gäste ein Automat mit Kaffeespezialitäten, ein Getränkeautomat und eine Waschmaschine zur Verfügung.
Das Haupthaus verfügt über einen Aufzug.

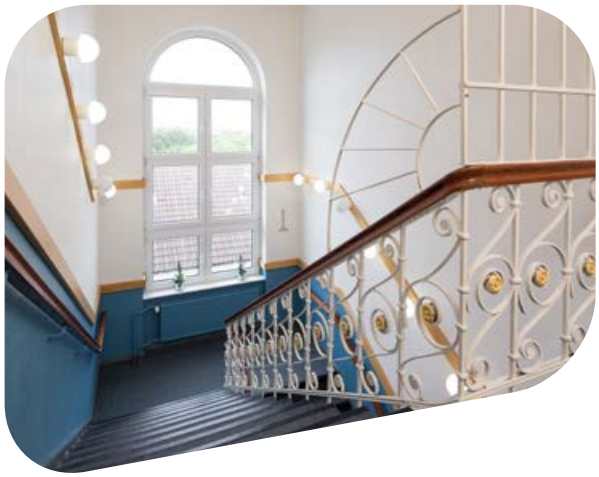

Wie wir arbeiten...

Maßstab unseres Handelns ist unser christlicher Glaube. Unser Anspruch ist, das JA Gottes zu seiner gesamten Schöpfung für alle erlebbar zu machen.

Wir legen besonderen Wert auf einen respektvollen und sensiblen Umgang im Miteinander, der geprägt ist von Nächstenliebe, Wertschätzung und gelebter Spiritualität.

Wir bieten den Menschen, die sich uns anvertrauen, einen einzigartigen Ort, an dem Gemeinschaft in Vielfalt erlebbar wird. Die an ihren Bedürfnissen orientierte Erholung an Körper, Geist und Seele ist unser Ziel.

Wir erweitern den Horizont unseres Handelns in der stetigen Weiterentwicklung unseres Angebotes mit der Perspektive auf aktuelle gesellschaftliche Entwicklungen.

Wichtige Hinweise

- Für Familien mit Kindern gewähren wir auf Nachfrage für die Zimmer Nr. 25 (DZ) und 26 (EZ) im kleinen Gästehaus einen Familienrabatt. Den genauen Preis erfragen Sie bitte in unserem Buchungsbüro.
- In begründeten und schriftlich nachzuweisenden Härtefällen kann gegebenenfalls im Einzelfall ein Preisnachlass ermöglicht werden.

- Wir weisen besonders darauf hin, dass grundsätzlich am Anreisetag die erste Mahlzeit das Abendessen und am Abreisetag die letzte Mahlzeit das Frühstück ist.
- Bei unseren Busreisen ist das Reisegepäck auf **einen** Koffer **(max. 20 kg)** oder **eine** Reisetasche pro Person beschränkt.
  Eine kleine Tasche, mit den Dingen die Sie griffbereit haben möchten, können Sie mit in den Bus nehmen.

Regional, fair & nachhaltig

Zur Erholung gehört auch das gute Gefühl, gesund zu Essen und unserer Verantwortung für Umwelt und Menschen gerecht zu werden. Bei uns beginnen Sie den Tag mit fair gehandeltem Kaffee. Wenn Sie sich an den gedeckten Tisch in unserem Speisesaal setzen, servieren wir Ihnen beste Qualität aus der Region: Unser Fleisch stammt von heimischen Bauern, die ihre Tiere artgerecht halten und dafür zertifiziert sind. Auch die anderen Lebensmittel holen wir, soweit möglich, aus regionalen Quellen und unser Bäcker lebt und arbeitet hier auf Norderney. Seine Brot- und Backwaren sind frei von künstlichen Zusätzen.

Obst und Gemüse kommen täglich, frisch und in biologisch einwandfreier Qualität auf den Tisch. Auf Wunsch genießen Sie Ihren Urlaub mit vegetarischen Gerichten – mit Liebe gekocht und ohne Aufpreis.

Auch jenseits des Kulinarischen nehmen wir unsere Verantwortung wahr: Wir trennen unseren Müll nach strengen Kriterien, wir verwenden keine scharfen Reinigungsmittel und unser Haus wird ausschließlich mit Ökostrom versorgt. So versuchen wir, unseren Beitrag für die Bewahrung der Schöpfung zu leisten.

Gemeinsam zwanglos Urlaub machen

Die Freizeiten im Haus am Weststrand sind besonders: Sie machen Urlaub in der Gruppe und trotzdem haben Sie alle Freiheiten, Ihren Urlaub individuell zu gestalten. Unsere ehrenamtlichen Freizeitleitungen bieten Ihnen ein umfangreiches Programm und unterschiedliche thematische, kreative und sportliche Angebote. Ob Sie an einzelnen oder allen Angeboten teilnehmen oder einfach auf eigene Faust die Insel genießen ist Ihre freie Entscheidung – jeden Tag neu.

Dabei verlockt die Insel je nach Jahreszeit zu endlosen Aktivitäten: Genießen Sie Schönheit und Rauheit der Nordsee bei einer gemeinsamen Fahrradtour zur „Weißen Düne". Lassen Sie den Alltagsstress in den Saunen und Ruheräumen des bade:haus hinter sich. Verbringen Sie den Tag mit anderen Menschen am (während der Saison sogar bewachten) Strand direkt vor der Tür oder werden Sie kreativ in den Gemeinschaftsräumen unseres Hauses.

Wandern Sie allein die endlosen Strände entlang oder entspannen Sie selbst bei „Schietwetter" in der großen Therme mit Wellenbad, Sauna und Thalasso-Bereich. Lesen Sie ein gutes Buch in der „Milchbar", klönen Sie in einem der zahlreichen Cafés der Insel oder stürzen Sie sich gemeinsam ins Norderneyer Nachtleben.

Freizeiten im Haus am Weststrand sind Urlaub gemeinsam – mit allen Möglichkeiten und aller Freiheit.

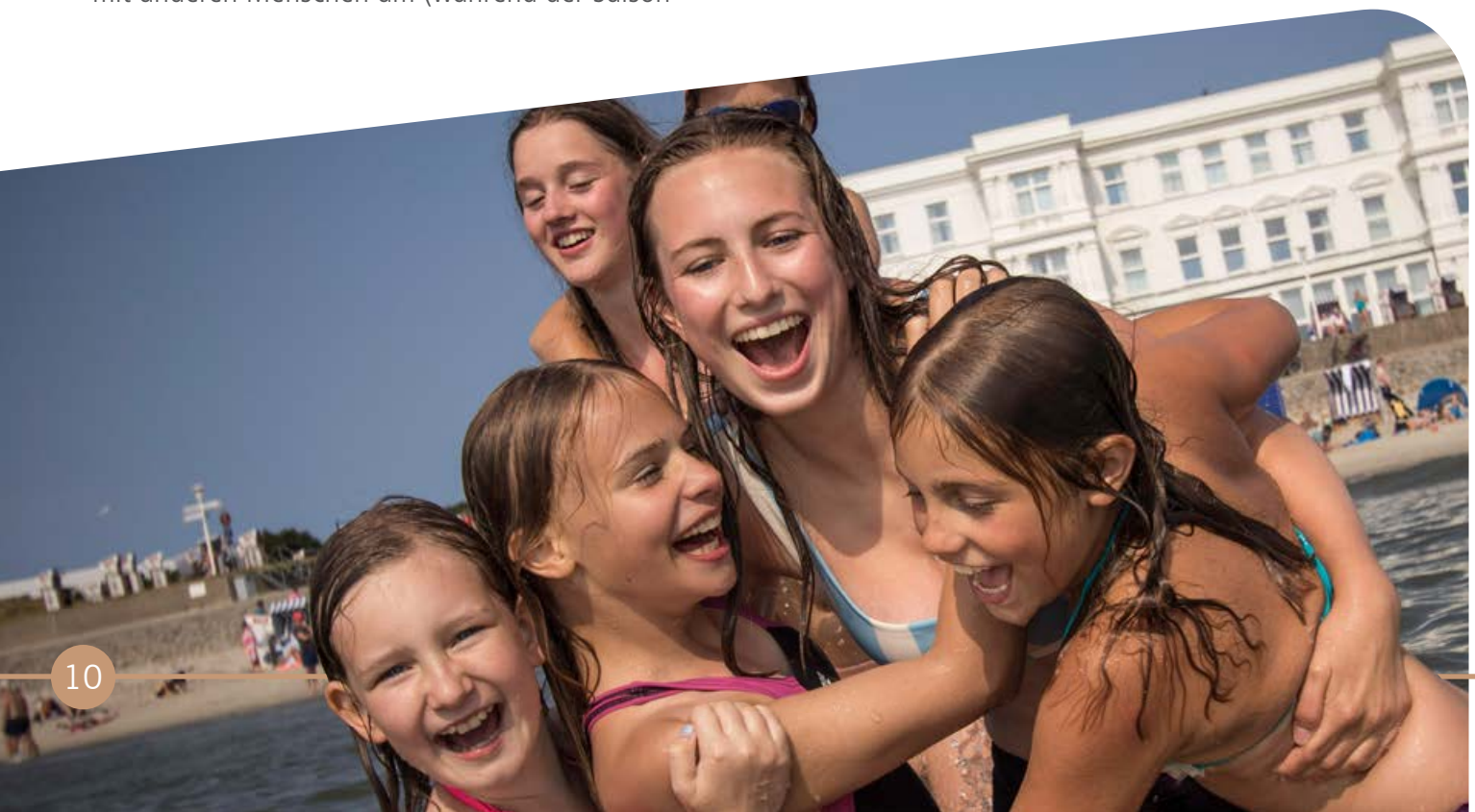

Ganz viel inklusive...

Unsere Freizeitpreise sind günstig – und trotzdem haben wir schon eine ganze Menge mit hineingepackt:

- Gemeinschaftsfahrt mit Bus und Fähre aus dem Ruhrgebiet bis direkt vor das Haus
- Gepäcktransfer bis ans Haus (beim Tragen der Koffer ins Zimmer sind wir bei Bedarf gern behilflich)
- Jeden Tag ein reichhaltiges Frühstücksbüfett, Mittag- und Abendessen
- Freundliche Reiseleitungen als persönliche Ansprechpartner*innen während der Freizeit
- Bei vielen Freizeiten gibt es eine stundenweise Kinderbetreuung
- Thematische, kreative und sportliche Angebote

Nicht im Preis enthalten sind Kurtaxe, Reiserücktrittsversicherung und Eintritte bei Ausflügen.

Und nun: Sie haben die Wahl!

Auf den folgenden Seiten finden Sie alle Freizeiten, die im Jahr 2024 im Haus am Weststrand stattfinden.

Die Seiten sind ganz einfach aufgeteilt:

Darstellung der Angebote

Der Titel der Freizeit

Die Reisezeit

Jede Freizeit hat ihren eigenen Charakter und ihre Highlights

Die Reiseleitung verantwortet die Freizeit inhaltlich und steht während des ganzen Aufenthalts als Ansprechpartner zur Verfügung.

FZ 02

Bewegungsfreizeit

10 Tage

Do. 08.02. – So. 18.02.24

Schwerpunktmäßig für Erwachsene jeden Alters

Erwachsene	800	850	870	920	920	970
Kinder 7-16	494	524	536	566	566	596
Kinder 3-6	Kinder bis 6 Jahre fahren bei dieser Freizeit kostenlos mit.					

Alle Preise in €, inklusive: Busfahrt, Fähre, Vollpension

Highlights: Bewegungsangebote z.B. Kreistanz und Qi Gong, christliche Impulse für den Tag, Gemeinschaft

Reiseleitung:

Angelika Richter
Entspannungs- und Bewegungspädagogin – freut sich, Menschen in Bewegung zu bringen.

Sigrun Lange
Bewegungspädagogin, liebt das Meer und die Bewegung.

Helga Hans
Interessiert sich für inspirierende Vorträge, Bücher und Filme, begegnet gerne Menschen.

Dauer der Freizeit

Jede unserer Freizeiten hat eine Zielgruppe als Schwerpunkt, aber grundsätzlich kann jeder an jeder Freizeit teilnehmen.

Alle Preise auf einen Blick. Die Farben beziehen sich auf die Zimmerkategorien auf dem Zimmerplan am Ende der Freizeitübersicht.

Farbliche Kennzeichnung

Um einen schnelleren Überblick zu bekommen, sind unsere Freizeiten in drei Farben markiert:

Freizeiten

Freizeiten (in Schulferien)

Seminare & thematische Freizeiten

Buchung

Nicole Clobes und Heike Knöpfel helfen Ihnen mit Rat und Tat weiter und freuen sich über Ihre Nachricht.

Telefon: 04932 - 5219960
Telefax: 04932 - 9914971
nicole.clobes@kirche-hawi.de

Mo - Fr 8.00 - 12.00 Uhr

Für weitere Zeiten bitte Telefonansage beachten.

FAQ's Ihre häufig gestellten Fragen auf einen Blick.

Wann können Sie sich für Fahrten 2024 anmelden?

Ab Mittwoch, den **13. September 2023**, ab **08:00 Uhr**

Wie können Sie sich anmelden?

- **Telefonisch** über 04932 - 5219960
- **Per Email** über: info@haus-am-weststrand.de

Wer kann für wen reservieren?

Ferien-Freizeiten:

- Jeder **nur für sich selbst und die eigene Familie.**

Freizeiten allgemein:

- Jeder nur für sich selbst (+ Partner/-in) und **für eine weitere Person/-en.**
- **Kleingruppen (3-10 Personen)** können wir aufgrund der hohen Nachfrage leider nicht innerhalb der Freizeiten annehmen. Wir bitten um Ihr Verständnis, dass für alle eine gewisse Chancengleichheit gewahrt bleiben soll.

Anzahl Buchungen einer Person/Familie:

- Damit es für möglichst viele Interessent*innen zu einer Reservierung kommt, kann pro Person/Familie für **nicht mehr als zwei Freizeiten** gebucht werden. **Es steht Ihnen frei, alle angegebenen Möglichkeiten zur Kontaktaufnahme zu nutzen.**

Was ist zu beachten?

- Am **Mo, 11.09. + Di, 12.09.2023** ist das Buchungsbüro **nicht besetzt.**
- Reservierungswünsche, die uns an den Tagen **VOR dem 13.09.23 und VOR 08:00 Uhr** erreichen, **können leider nicht berücksichtigt** werden. **Maileingänge vor 8:00 Uhr werden automatisch gelöscht!**
- Anfragen werden zeitgleich von drei Personen bearbeitet. **Es steht Ihnen frei, alle angegebenen Möglichkeiten zur Kontaktaufnahme zu nutzen.**
- Mit der neuen Telefonanlage gibt es eine automatisierte Ansage, dass Sie mit dem nächsten freien Platz drankommen. Trotzdem ist aufgrund der hohen Nachfrage viel Geduld erforderlich.
- Im Interesse der Mitarbeiter in der Telefonzentrale des Kreiskirchenamts Witten weisen wir darauf hin: **Bitte nicht in der Zentrale in Witten anrufen!** Es kann Ihnen dort nicht weitergeholfen werden. Buchungen werden ausschließlich im Haus Am Weststrand angenommen. Während der ersten drei Tage erreichen uns ca. 700 Emails. **Bitte nehmen Sie davon Abstand, die gleiche Mail mehrfach und durch mehrere Personen zu schicken!**
  Es werden alle Anfragen beantwortet.
  Wo eine direkte Buchung nicht mehr möglich ist, vermerken wir Sie gerne entsprechend auf der Warteliste. **Der Maileingang führt NICHT zu einer automatischen Buchung!** Alle Eingänge werden einzeln bearbeitet.
- Aufgrund der sehr hohen Anzahl an Buchungen bitten wir um Verständnis, dass der Versand der Buchungsbestätigungen einige Wochen in Anspruch nimmt. Der Reisevertrag kommt mit der Rücksendung Ihrer ausgefüllten Anmeldung zustande. Bei evtl. Änderungen erhalten Sie eine korrigierte Bestätigung.

Aktuelle Hinweise

PARKPLÄTZE

Aufgrund neuer Brandschutzbestimmungen durch den Landkreis Aurich ist es **nicht mehr erlaubt, Fahrzeuge rund um das HAUS AM WESTSTRAND dauerhaft abzustellen.** Eine Anfahrt bei An- u. Abreise ist zum Be- u. Entladen möglich. Zum dauerhaften Parken müssen die öffentlichen Plätze genutzt werden:

- Kurzzeitparkplatz A (Nähe HS2 Passage),
- Dauerparkplatz B (Nähe HS2 Passage),
- Dauerparkplatz C (Nähe Hafenstraße).

REISEBEDINGUNGEN ZUSATZ

§ 5.5 Für **kurzfristige Änderungen** bzgl. Transfer, Zimmerwechsel, Wechsel Mitreisende, usw. INNERHALB DER 14 TAGE VOR ANREISE wird eine Bearbeitungsgebühr berechnet in Höhe von € 25,00.

INSELBUS

Der **Busein- bzw. ausstieg** vom Hafen Norderney bis zum Haus Am Weststrand und retour ist an der **Bushaltestelle „Badehaus" ca. 300 m vom Haus entfernt.** Aufgrund der örtlichen Gegebenheiten ist es den Fahrern nicht mehr erlaubt, in die Straße „Am Weststrand" vor das Haus zu fahren.

LAST MINUTE ANGEBOTE

Nach Möglichkeit versenden wir im Winterhalbjahr (Nov.-Mitte Dez. + Jan.-März) außerhalb unserer Freizeiten Last-Minute-Angebote per E-Mail. Wir weisen darauf hin, dass es aufgrund der enorm hohen Nachfrage **KEINE Angebote für die Hauptsaison** (April – Oktober) gibt. Frei werdende Zimmer werden hier über die Wartelisten neu belegt.

Überblick 2024

				Seite
Weihnachtsferien Individuell Verl. Wochenende OHNE FZ-Begleitung Eigene Anreise	3 Tage	Do, 04.01. – So, 07.01.		16
Bewegungsfreizeit	10 Tage	Do, 08.02. – So, 18.02.		16
März-Freizeit	12 Tage	Fr, 23.02. – Mi, 06.03.		17
Osterferien-Familienfreizeit Familien mit Kindern	14 Tage	Sa, 23.03. – Sa, 06.04.		17
FRÜHLING I	8 Tage	So, 07.04. – Mo, 15.04.		18
FRÜHLING II	10 Tage	Sa, 27.04. – Di, 07.05.		18
FRÜHLING III	11 Tage	Mo, 13.05. – Fr, 24.05.		19
Entspannungs-Freizeit nur Witten	4 Tage	Sa, 25.05. – Mi, 29.05.		19
Sport-Freizeit	7 Tage	Do, 30.05. – Do, 06.06.		20
FRÜHLING IV	12 Tage	Fr, 07.06. – Mi, 19.06.		20
SOMMER I	15 Tage	Do, 20.06. – Fr, 05.07.		21
Sommerferien-Familienfreizeit 1 Familien mit Kindern	14 Tage	Sa, 06.07. – Sa, 20.07.		22
Sommerferien-Familienfreizeit 2 Familien mit Kindern	14 Tage	So, 21.07. – So, 04.08.		22
Sommerferien-Familienfreizeit 3 Familien mit Kindern	14 Tage	Mo, 05.08. – Mo, 19.08.		22
SOMMER II	16 Tage	Di, 20.08. – Do, 05.09.		23
Herbst-Freizeit nur Witten + Leichlingen	16 Tage	So, 15.09. – Di, 01.10.		23
Herbstferien-Familienfreizeit 1 Familien mit Kindern	7 Tage	Sa, 12.10. – Sa, 19.10.		24
Herbstferien-Familienfreizeit 2 Familien mit Kindern KGM Wengern	7 Tage	So, 20.10. – So, 27.10.		24
Tanz- u. Entspannungs-Freizeit Hattingen, Witten, Dortmund	6 Tage	Mo, 28.10. – So, 03.11.		25
Chorfreizeit nur Witten	7 Tage	Mo, 25.11. – Mo, 02.12.		25
Adventfreizeit	8 Tage	Mo, 09.12. – Di, 17.12.		26
Weihnachts-Freizeit	15 Tage	Mi, 18.12. – Do, 02.01.		26

FZ 01

Weihnachtsferien Individuell

3 Tage

Do. 04.01. – So. 07.01.24

Verlängertes Wochenende ohne FZ-Begleitung

Erwachsene	207	222	228	243	243	258
Kinder 7-16	124	133	137	146	146	155
Kinder 3-6	83	89	91	97	97	103

Alle Preise in €, inklusive: Vollpension

FZ 02

Bewegungsfreizeit

10 Tage

Do. 08.02. – So. 18.02.24

Schwerpunktmäßig für Erwachsene jeden Alters

Erwachsene	800	850	870	920	920	970
Kinder 7-16	494	524	536	566	566	596
Kinder 3-6	**Kinder bis 6 Jahre fahren bei dieser Freizeit kostenlos mit.**					

Alle Preise in €, inklusive: Busfahrt, Fähre, Vollpension

Highlights: Bewegungsangabote z.B. Kreistanz und Qi Gong, christliche Impulse für den Tag, Gemeinschaft

Reiseleitung:

Angelika Richter
Entspannungs- und Bewegungspädagogin – freut sich, Menschen in Bewegung zu bringen.

Sigrun Lange
Bewegungspädagogin, liebt das Meer und die Bewegung.

Helga Hans
Interessiert sich für inspirierende Vorträge, Bücher und Filme, begegnet gerne Menschen.

FZ 03

März-Freizeit

12 Tage

Fr. 23.02. – Mi. 06.03.24

Schwerpunktmäßig für Senior*innen

Erwachsene	938	998	1.022	1.082	1.082	1.142

Alle Preise in €, inklusive: Busfahrt, Fähre, Vollpension

Highlights: Fastenzeit vor Ostern, Singen, Bewegung, Gemeinschaft und Entspannung

Reiseleitung: Volker Westheider Birgit Schlömer

FZ 04

Osterferien-Familienfreizeit

14 Tage

Sa. 23.03. – Sa. 06.04.24

Schwerpunktmäßig für Familien mit Kindern

Erwachsene	1.076	1.146	1.174	1.244	1.244	1.314
Kinder 7-16	660	702	718	760	760	802
Kinder 3-6	466	494	506	534	534	562

Alle Preise in €, inklusive: Busfahrt, Fähre, Vollpension

Buchbar 14 Tage ODER nur 7 Tage (23. – 30.03. oder 30. – 06.04.)

7 Tage

Achtung: Preisangaben für 7 Tage sind OHNE Transfer (kein Bus am 30.03.!)
7 Tage erst buchbar ab 01.11.2023!

Erwachsene	538	573	587	622	622	657
Kinder 7-16	326	347	355	376	376	397
Kinder 3-6	229	243	249	263	263	277

Highlights: Sportangebote, Spiel- u. Spaßaktionen, Kreativangebote, Spielabende

Reiseleitung:

Michael Sebastian
freut sich auf sportliche Aktivitäten drinnen und draußen.

Britta Sebastian
freut sich auf schöne Erlebnisse in einer tollen Gemeinschaft mit Kreativität, Spiel und mehr.

Sabine Abels
freut sich auf Spiel und Spaß mit allen Kindern.

Kleines Gästehaus

Großes Gästehaus

FZ 05

Frühling I

8 Tage

So. 07.04. – Mo. 15.04.24

Schwerpunktmäßig für Großeltern und Familien mit Vorschulkindern, Einzelreisende

Erwachsene	726	766	814	854	854	886
Kinder 7-16	450	474	502	526	526	546
Kinder 3-6	326	342	362	378	378	390

Alle Preise in €, inklusive: Busfahrt, Fähre, Vollpension

Highlights: Gemeinschaft erleben beim Singen, Basteln, Spielen, netten Gesprächen und kleinen Unternehmungen

Reise-leitung:

Ralf Brostermann
engagiert sich beim Kinderhospizdienst, beim Wegteam und in der Gitarrenformation „Surehands".

Martina Wegner
leitet die „Montagsfrauen" in Wengern, engagiert sich beim Frauenfrühstück und veranstaltet Lesungen.

Karin Klerx
freut sich auf belebende Gespräche in christlicher Gemeinschaft. Sie liebt das Meer und besonders die Norderneyer Sonnenuntergänge.

FZ 06

Frühling II

10 Tage

Sa. 27.04. – Di. 07.05.24

Schwerpunktmäßig für Erwachsene jeden Alters

Erwachsene	880	930	990	1.040	1.040	1.080
Kinder 7-16	542	572	608	638	638	662
Kinder 3-6	388	408	432	452	452	468

Alle Preise in €, inklusive: Busfahrt, Fähre, Vollpension

Highlights: Gemeinschaft erleben, Übungen am Strand vor dem Frühstück, Nordic Walking, Radausflüge, Spieleabende

Reiseleitung:

Ingrid Köhler
war bei der Telekom beschäftigt und ist schon seit Jahren ehrenamtlich im Kirchenkreis und bei der Creativen Kirche tätig. Mag das Meer, Musik, Fotografie, Gesellschaftsspiele, gemeinsame Aktivitäten und ihre 3 Enkelkinder.

& Team

FZ 07

Frühling III

11 Tage

Mo. 13.05. – Fr. 24.05.24

Schwerpunktmäßig für Erwachsene jeden Alters

Erwachsene	957	1.012	1.078	1.133	1.133	1.177
Kinder 7-16	588	621	661	694	694	720
Kinder 3-6	419	441	467	489	489	507

Alle Preise in €, inklusive: Busfahrt, Fähre, Vollpension

Highlights: Ruhige Erholungszeit in Gemeinschaft mit Spaziergängen, Bewegung, Spiel und Entspannung.

Reiseleitung:

Marlis Baumgarten
ist Rentnerin, liebt Norderney, Strand und Meer und die Gemeinschaft im Haus am Weststrand.

Marina Dombrowski
arbeitet in der Trinitatis Kirchengemeinde Christuskirche und leitet dort die Sternstunde und einen Spielenachmittag.

Sabine Balslink
ist Rentnerin. Sie bastelt und liest gerne und liebt das Meer.

FZ 08

Entspannungs-Freizeit

4 Tage

Sa. 25.05. – Mi. 29.05.24

Schwerpunktmäßig für Erwachsene, die vom Alltag zur Ruhe kommen und Gemeinschaft erleben möchten

Erwachsene	418	438	462	482	482	498

Alle Preise in €, inklusive: Busfahrt, Fähre, Vollpension

Highlights: Entspannung, Bewegung, Autogenes Training, Stressbewältigung, Andachten, Gesprächsangebote

Reiseleitung:

Ursula Führer-Lamberty
ist Diplom Sozialpädagogin und Entspannungspädagogin. Sie geht gerne auf Reisen, mag das Meer und die Berge, liest gerne und führt gerne gute Gespräche.

Buseinstieg nur in Witten!

Kleines Gästehaus

Großes Gästehaus

FZ 09

Sport-Freizeit

7 Tage

Do. 30.05. – Do. 06.06.24

Schwerpunktmäßig für alle, die fitter werden wollen und/oder neue Impulse für ihr Leben suchen

Erwachsene	649	684	726	761	761	789
Kinder 7-16	403	424	450	471	471	487
Kinder 3-6	296	310	326	340	340	352

Alle Preise in €, inklusive: Busfahrt, Fähre, Vollpension

Highlights: Sportangebote, Impulse, Gesprächsangebote zur Standortbestimmung und Neuausrichtung

Reiseleitung:

Steffi Flachmann
leitet das Gemeindebüro in Heven und treibt in ihrer Freizeit gerne Sport (Fitness, Tischtennis, Ski fahren).

Anke Schewe
Juristin, liebt Sport und Musik und ist glücklich, jeden Tag zu erleben und Menschen zu treffen, die etwas bewegen wollen.

Rosario Tiwisina
ist Industriekauffrau u. Fitnesstrainerin. Sie ist ein Familienmensch, liebt Begegnung mit Menschen + Sport (Jumping Fitness u. Pilates).

FZ 10

Frühling IV

12 Tage

Fr. 07.06. – Mi. 19.06.24

Schwerpunktmäßig für Erwachsene jeden Alters

Erwachsene	1.034	1.094	1.166	1.226	1.226	1.274
Kinder 7-16	634	670	714	750	750	778
Kinder 3-6	450	474	502	526	526	546

Alle Preise in €, inklusive: Busfahrt, Fähre, Vollpension

Highlights: Spiel, Sport & Spaß, Morgengymnastik, Spaziergänge, Einstimmung in den Tag

Reiseleitung:

Monika Utermann
ist berufstätig und mag besonders die Natur und Tiere.

& Team

FZ 11

Sommer I

15 Tage

Do. 20.06. – Fr. 05.07.24

Schwerpunktmäßig für Erwachsene jeden Alters

Erwachsene	1.265	1.340	1.430	1.505	1.505	1.565
Kinder 7-16	773	818	872	917	917	953
Kinder 3-6	542	572	608	638	638	662

Alle Preise in €, inklusive: Busfahrt, Fähre, Vollpension

Highlights: Spaß u. Erholung bei Sport, Spiel, inspirierenden Gesprächen, Musik u. kreativem Tun

Reiseleitung:

Martina Gerth-Kipscholl
freut sich auf kreative Aktivitäten, gemeinsame Wege und gute Gespräche auf ihrer Lieblingsinsel.

Karin Klerx
freut sich auf belebende Gespräche in christlicher Gemeinschaft.
Sie liebt das Meer und besonders die Norderneyer Sonnenuntergänge.

Kleines Gästehaus

Großes Gästehaus

FZ 12 FZ 13 FZ 14

Sommerferien-Familienfreizeit 1, 2, 3

jeweils 14 Tage

Schwerpunktmäßig für Familien mit Kindern

Erwachsene	1.188	1.258	1.342	1.412	1.412	1.468
Kinder 7-16	727	769	819	861	861	895
Kinder 3-6	511	539	573	601	601	623

Alle Preise in €, inklusive: Busfahrt, Fähre, Vollpension, Kinderbetreuung (stundenweise)

FZ 12 | Sa. 06.07. – Sa. 20.07.24

Highlights: Kinderzirkus mit großer Abschlussaufführung, Sport, Kreativangebote, Gemeinschaft, Gespräche

Reiseleitung:

Meike Krüger
ist Diplom-Heilpädagogin und führt mit Leidenschaft Zirkus- und Theaterprojekte durch.

& Team

FZ 13 | So. 21.07. – So. 04.08.24

Highlights: Sport- und Kinderbetreuungsangebot, Kreativangebote, Lesenacht für Schulkinder, Spieleabende

Reiseleitung:

Marie Fiegenbaum
ist Lehrerin an einer Grundschule Mutter von 2 Kindern u. seit vielen Jahren Ehrenamtlich in der Gemeinde tätig.

Sabine Abels
ist Dipl.-Sozialpädagogin und freut sich auf Kreativ- u. Spielaktionen für alle Kinder.

Michael Waschhof
ist Gemeindepfarrer in Wengern, macht gern Musik und mag den Wind, Wellen und Weite.

FZ 14 | Mo. 05.08. – Mo. 19.08.24

Highlights: Von A wie Andacht über Kinderprogramm und Mannschaftsolympiade bis Z wie Zuckerwatte

Reiseleitung:

Michael Baloniak
ist Gemeindepädagoge im Ev. Kirchenkreis Hattingen-Witten und musikalisch sowie sportlich aktiv.

Hardy Sczepan
ist Leiter der Evangelischen Gemeinschaft Oberschelden, Hobbykoch und Männerchor-sänger.

& Team

FZ 15

Sommer II

16 Tage

Di. 20.08. – Do. 05.09.24

Schwerpunktmäßig für Erwachsene jeden Alters

Erwachsene	1.342	1.422	1.518	1.598	1.598	1.662
Kinder 7-16	819	867	925	973	973	1.011
Kinder 3-6	573	605	643	675	675	701

Alle Preise in €, inklusive: Busfahrt, Fähre, Vollpension

Highlights: Begegnung und persönliche Gespräche, Musik, Kultur, erholsame Bewegung, Strand und andere Spiele

Reiseleitung:

Hans-Joachim Kaymer
war Studiendirektor und arbeitet aktuell als Dozent für Wirtschaft an der VHS Witten. Er freut sich auf viele gemeinsame sportliche Aktivitäten!

Sybille Schulz-Kaymer
war Dipl.Psych. und Psychotherapeutin und ist Seniorenstudierende an der TU Dortmund und freut sich auf viele gute Gespräche.

Ulrike Schlösser
fährt gerne und viel Fahrrad, liebt die Natur und ihre Farben bei jedem Wetter, freut sich sehr auf Bewegung und Gruppenspiele am Strand.

FZ 16

Herbst-Freizeit

16 Tage

So. 15.09. – Di. 01.10.24

Schwerpunktmäßig für Senior*innen, besonders auch Menschen, die nicht alleine verreisen können

Erwachsene	1.342	1.422	1.518	1.598	1.598	1.662

Alle Preise in €, inklusive: Busfahrt, Fähre, Vollpension

Buseinstieg nur in Witten und Leichlingen!

Highlights: Singen, Bewegung, Gemeinschaft und Meeresrauschen „die Seele entspannen"

Reiseleitung:

Wolfgang Schweppe
ist Diakon und leitet seit 22 Jahren die Senior*innen-arbeit der Ev. Kirchengemeinde Leichlingen-Rheinland.

Sabine Schweppe
ist Erzieherin und betreut seit vielen Jahren ältere und behinderte Menschen.

Kleines Gästehaus

Großes Gästehaus

FZ 17 FZ 18

Herbstferien-Familienfreizeit 1 + 2

jeweils 7 Tage

Schwerpunktmäßig für Familien mit Kindern

Erwachsene	593	628	642	677	677	712
Kinder 7-16	370	391	399	420	420	441
Kinder 3-6	273	287	293	307	307	321

Alle Preise in €, inklusive: Busfahrt, Fähre, Vollpension, Kinderbetreuung (stundenweise)

FZ 17 | Sa. 12.10. – Sa. 19.10.24

Highlights: Motto/Thema der FZ wird im Gästebrief verraten! „Fackel"-Wanderung, Kinderkino mit Übernachtung, kreative Aktionen drinnen & draußen

Reiseleitung:

Lisa Paziener
31 Jahre alt, Sozialarbeiterin beim Deutschen Roten Kreuz, sie liebt Konzertbesuche & Fußballspiele und sie liest gerne Krimis & Thriller.

Annika Schierz
Mutter von 3 Kindern und Lehrerin, freut sich auf viel Zeit am Strand und Piratengeschichten.

Martin Hansmeier
Vater von 3 Kindern und Sozialarbeiter im Kinder- und Jugendbereich.

FZ 18 | So. 20.10. – So. 27.10.24

Highlights: Wandern, Basteln, Sport für Jung & Alt, Andachten + genügend Freizeit zum eigenen Genießen der Insel

Reiseleitung: der KGM Wengern

Michael Waschhof
ist Gemeindepfarrer in Wengern, macht gern Musik und mag den Wind, Wellen und Weite.

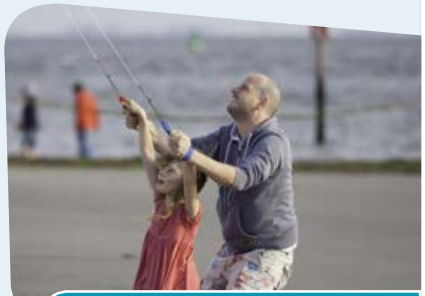

Anmeldung nur über: Ev. Kirchengemeinde Wengern

FZ 19

Tanz u. Entspannungs-Freizeit

6 Tage

Mo. 28.10. – So. 03.11.24

Schwerpunktmäßig für Erwachsene jeden Alters ohne Vorkenntnisse

Erwachsene	524	554	566	596	596	626

Alle Preise in €, inklusive: Vollpension

Highlights: Kreistänze aus aller Welt, Angebote zu Entspannung u. Bewegung

Reiseleitung:

Sabine Fröhlich
ist Dipl.Pädagogin i. R. und Lehrkraft für Kreistanz. Sie mag Musik, Bewegung, Tanz und liest gerne.

Annette Jungholt
war Leiterin einer Grundschule. Sie mag sportliche Bewegung und singt und liest gerne.

Buseinstieg in Hattingen, Witten + Dortmund

FZ 20

Chorfreizeit

7 Tage

Mo. 25.11. – Mo. 02.12.24

Schwerpunktmäßig für Chorsänger*innen und Singbegeisterte jeden Alters

Erwachsene	593	628	642	677	677	712
Kinder 7-16	370	391	399	420	420	441
Kinder 3-6	273	287	293	307	307	321

Alle Preise in €, inklusive: Busfahrt, Fähre, Vollpension

Buseinstieg nur in Witten!

Highlights: Singen + Stimmbildung, Andachten, Tanzen u. Rahmenprogramm mit Spieleabend

Reiseleitung:

Heike Schmidt-Dessel
Leiterin Kinderchor KGM Herbede, spielt im Posaunenchor, singt seit dem 7. Lebensjahr in Chören und tanzt seit 1996.

Marlis Baumgarten
ist Rentnerin, liebt Norderney, Strand und Meer und die Gemeinschaft im Haus am Weststrand.

Kleines Gästehaus

Großes Gästehaus

FZ 21

Adventfahrt

8 Tage

Mo. 09.12. – Di. 17.12.24

Schwerpunktmäßig für Familien mit Vorschulkindern, Großeltern

Erwachsene	614	614	694	694	694	694
Kinder 7-16	382	382	430	430	430	430
Kinder 3-6	**Kinder bis 6 Jahre fahren bei dieser Freizeit kostenlos mit.**					

Alle Preise in €, inklusive: Busfahrt, Fähre, Vollpension, Kinderbetreuung (stundenweise)

Highlights: Adventstimmung genießen, Singen, Basteln, Spielen, Erzählen, Zirkusprogramm für Kinder

Reiseleitung:

Ralf Brostermann
engagiert sich beim Kinderhospizdienst, beim Wegteam und in der Gitarrenformation „Surehands".

Meike Krüger
ist Diplom-Heilpädagogin und führt mit Leidenschaft Zirkus- und Theaterprojekte durch.

Claudia Formann
ist Dipl. Sozialarbeiterin und Trauerrednerin. Sie liebt gute Gespräche, nette Menschen und das Meer.

FZ 22

Weihnachts-Freizeit

15 Tage

Mi. 18.12.24 – Do. 02.01.25

Schwerpunktmäßig für Menschen, die sich über Weihnachten und Silvester Gemeinschaft wünschen

Erwachsene	1.145	1.220	1.250	1.325	1.325	1.400

Alle Preise in €, inklusive: Busfahrt, Fähre, Vollpension

Highlights: Weihnachten in einer großen Familie feiern, gemeinsam in das neue Jahr gehen im festlich gestalteten Haus

Reiseleitung: Volker Westheider Birgit Schlömer

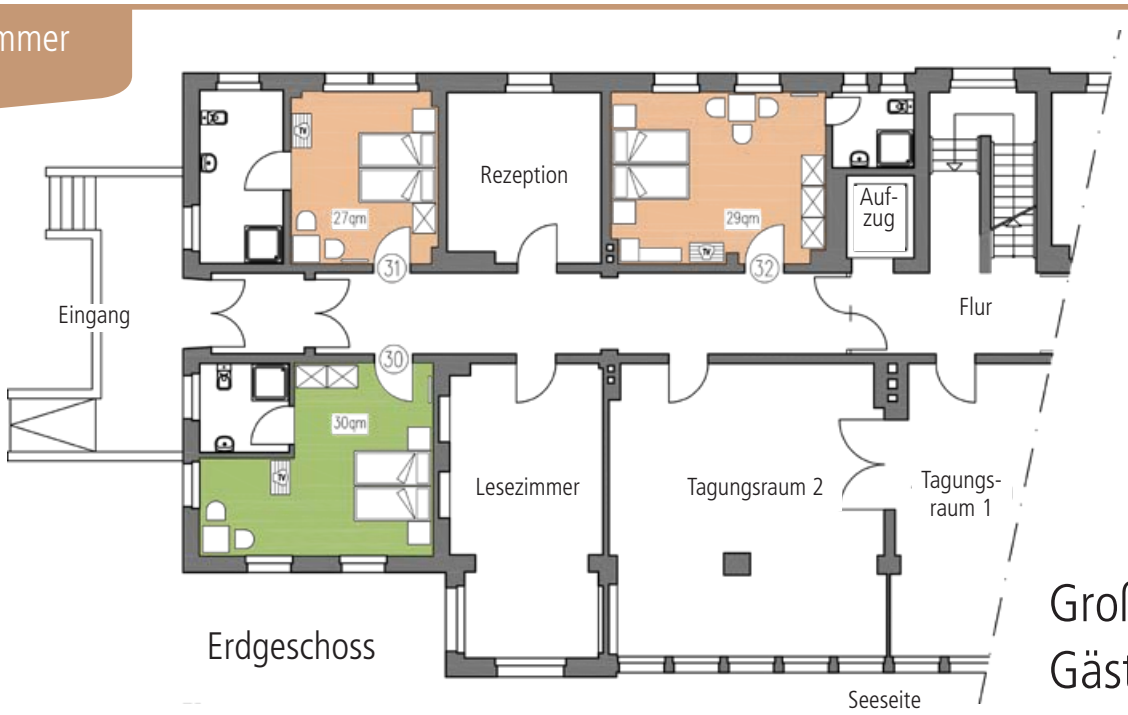

Großes Gästehaus

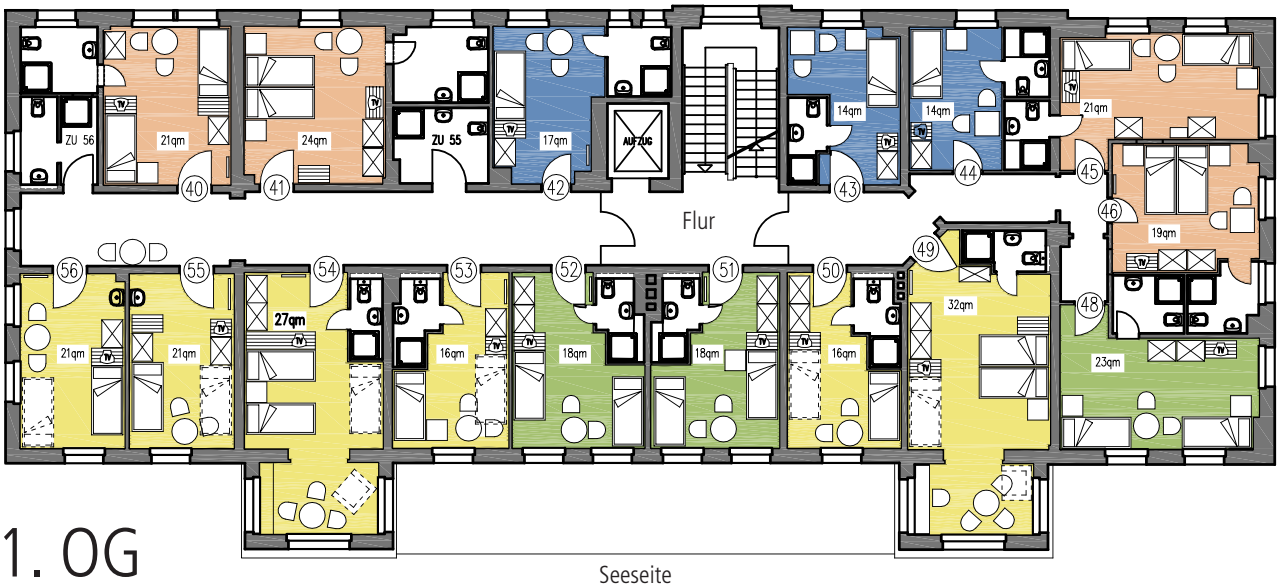

1. OG

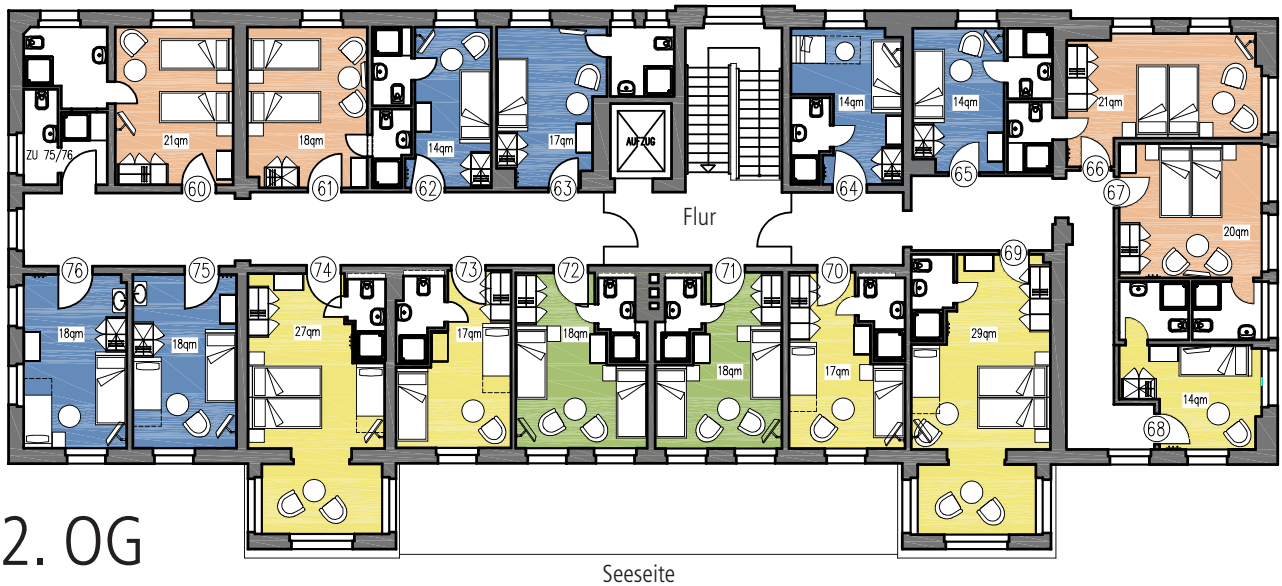

2. OG

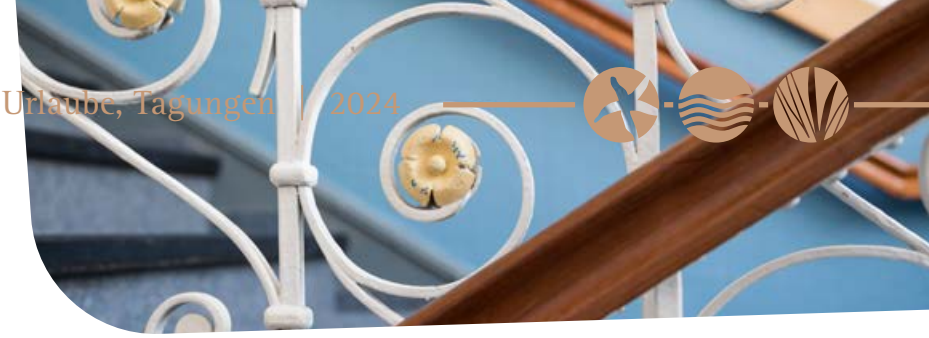

Kleines Gästehaus

Erdgeschoss

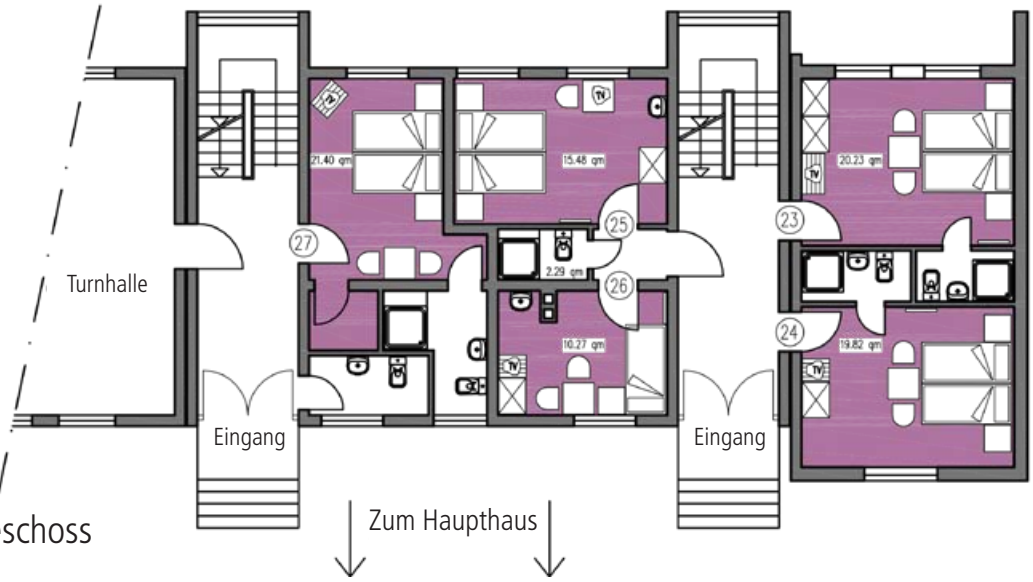

1. OG

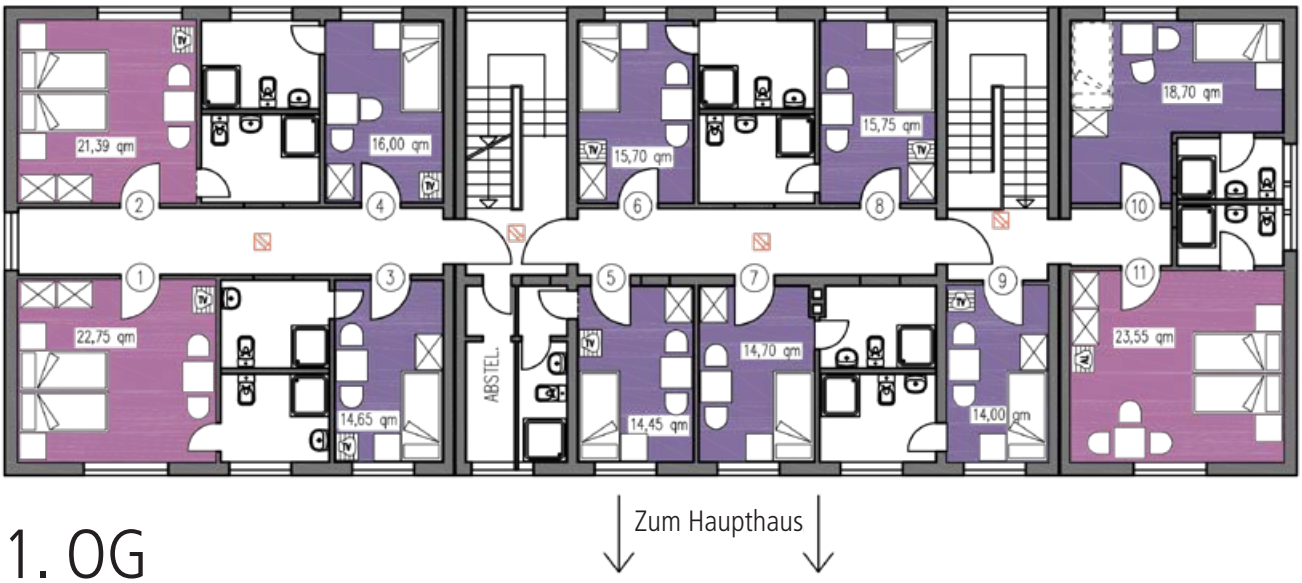

Kleines Gästehaus

Großes Gästehaus

Kontakt & Buchung

© 2023 Haus am Weststrand Weststrand 1 | 26548 Norderney | Stand Juni 2023 | Irrtum vorbehalten | Gestaltung: IDEENpool GmbH
Texte: S. 3: Bodo Steinhauer
Fotonachweise: S. 1: Ralf Milewski, S. 9 (2), 10 (2): Rolf Krüger, S. 6 (1,2,3): ebbeliebtflut.de, alle anderen: Freunde und Freizeitleiter des Haus am Weststrand | Karte S.32: openstreetmap.org

Das Team vom Haus am Weststrand freut sich, Sie bald begrüßen zu dürfen!

Geschäftsführung

Matthias Küstermann

Wideystraße 26, 58452 Witten
Telefon: 02302 - 5890
E-mail: kuestermann@kirche-hawi.de

Hausleitung

Frank Clobes

Weststrand 1, 26548 Norderney
Telefon: 04932 - 8406-0
Telefax: 04932 - 8406499
E-mail: info@haus-am-weststrand.de

Haus am Weststrand
Weststrand 1
26548 Norderney

Telefon: 04932 - 5219960
Telefax: 04932 - 9914971
E-mail: nicole.clobes@kirche-hawi.de

Mo – Fr 8.00 – 12.00 Uhr
Für weitere Zeiten bitte Telefonansage beachten.

Buchung

Nicole Clobes
Heike Knöpfel

1 Haus am Weststrand
2 Conversationshaus / Touristen-Information / Bibliothek
3 Badehaus
4 Kurtheater / Kino
5 Ev. Kirche
6 Kath. Kirche St. Ludgerus
7 Kath. Kirche Stella Maris
8 Bademuseum, Kinderspielhaus "Kleine Robbe"
9 Nationalpark-Haus
10 Hafen
11 Spielpark "Kap Hoorn"
12 Surfschule
13 Polizei
14 Krankenhaus

haus-am-weststrand.de